

# **ANALIZA ACTIVITĂȚILOR DESFĂȘURATE ÎN ȘCOALA GIMNAZIALĂ NR.28 GALAȚI ÎN ANUL ȘCOLAR 2022 - 2023**

1

Prezentată în C.P. din data de **07. 09.2023**

# STUCTURA MATERIALULUI DE ANALIZĂ:

I. Resurse financiare și materiale

II. Resurse umane:

1. elevi (total înscriși la începutul anului și pe cicluri);
2. cadre didactice, personal auxiliar și nedidactic.

III. Activitatea școlară :

1. Promovabilitate – generală (comparativ cu alți ani școlari)
  - pe cicluri (primar /secundar)
  - pe medii de promovare

2. Rezultatele tezelor- promovabilitate ;

- pe discipline și profesori;
- pe clase.

3. Performanțe școlare (Olimpiade și Concursuri) ;

4. Conduita școlară – frecvență ;

- abateri comportamentale ;
- note purtare.

IV. Activitatea de formare a cadrelor didactice

V. Activitatea extrașcolară - parteneriate;

- proiecte/ programe educative ;
- activitatea Consiliului Elevilor ;
- activitatea Bibliotecii;
- Activitatea psihologului școlar.

VI. Activitatea CRPȘc

VII. Activitatea compartimentelor conexe (Contabilitate ; Secretariat ; Intreținere și Igienă).

# I. RESURSE FINANCIARE ȘI MATERIALE:

## 1. Gestionarea resurselor financiare

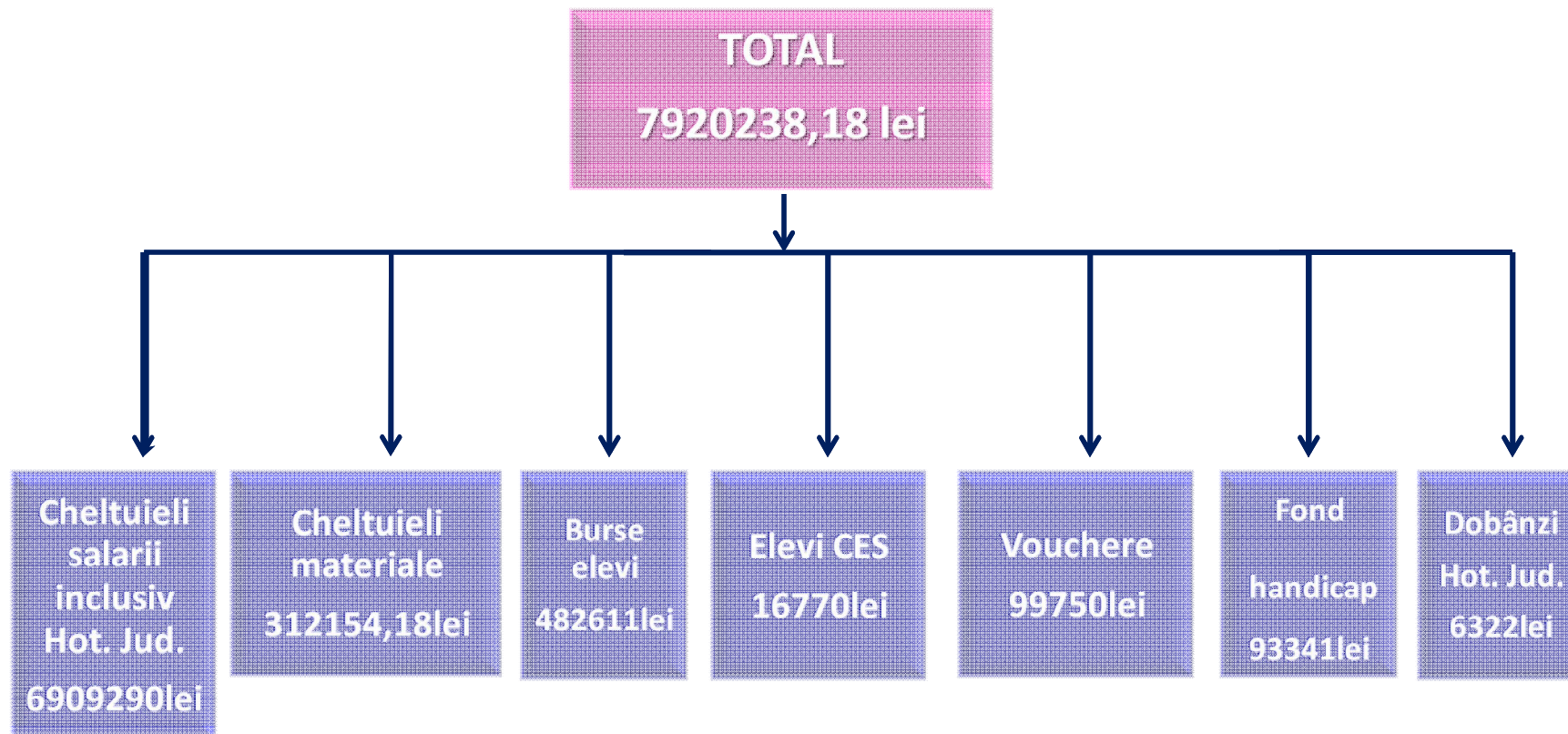

# ŞCOLARIZAREA 2022-2023

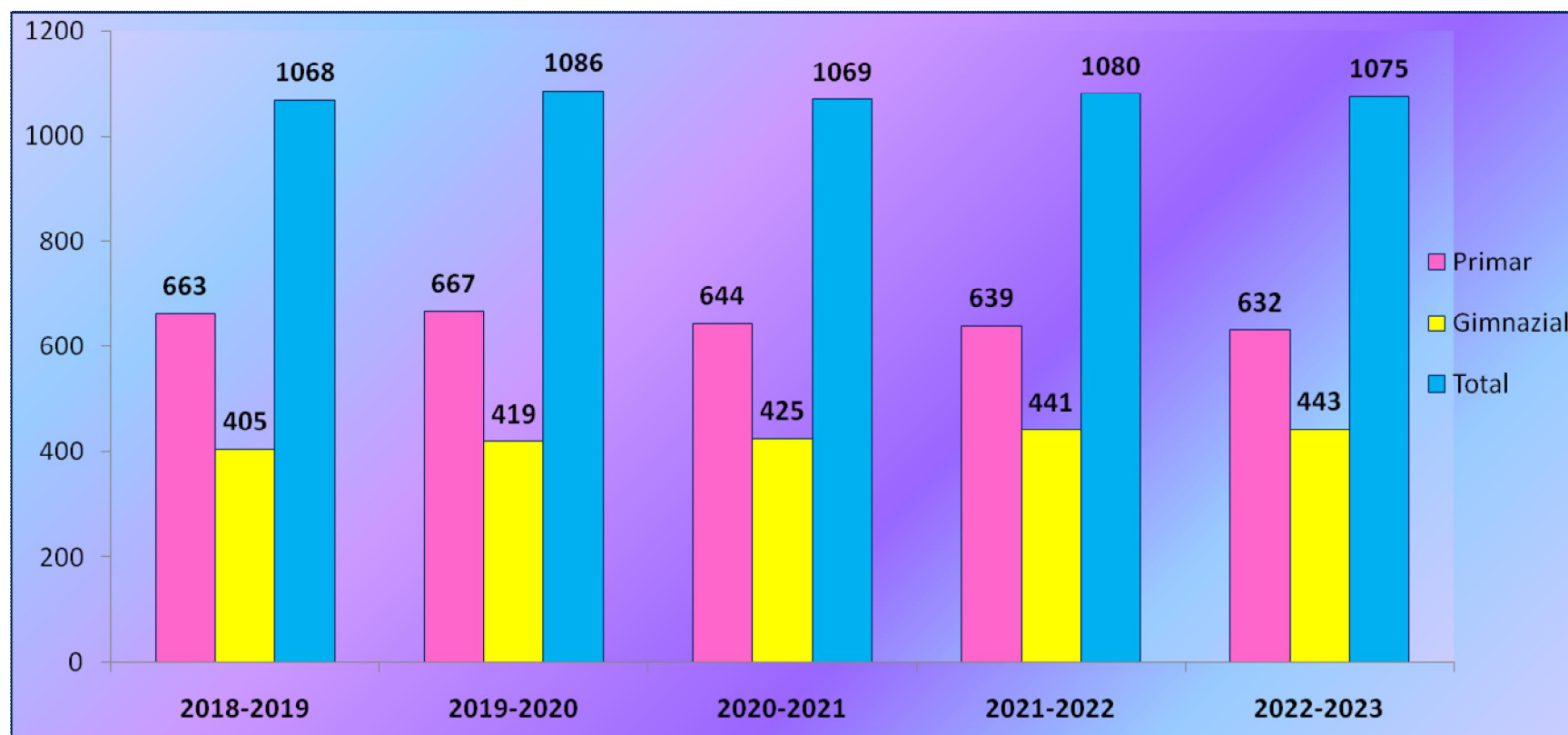

An școlar	Primar	Gimnazial	Total
2018-2019	663	405	1068
2019-2020	667	419	1086
2020-2021	644	425	1069
2021-2022	639	441	1080
2022-2023	632	443	1075

# ÎNCADRAREA CU PERSONAL CALIFICAT 2022-2023

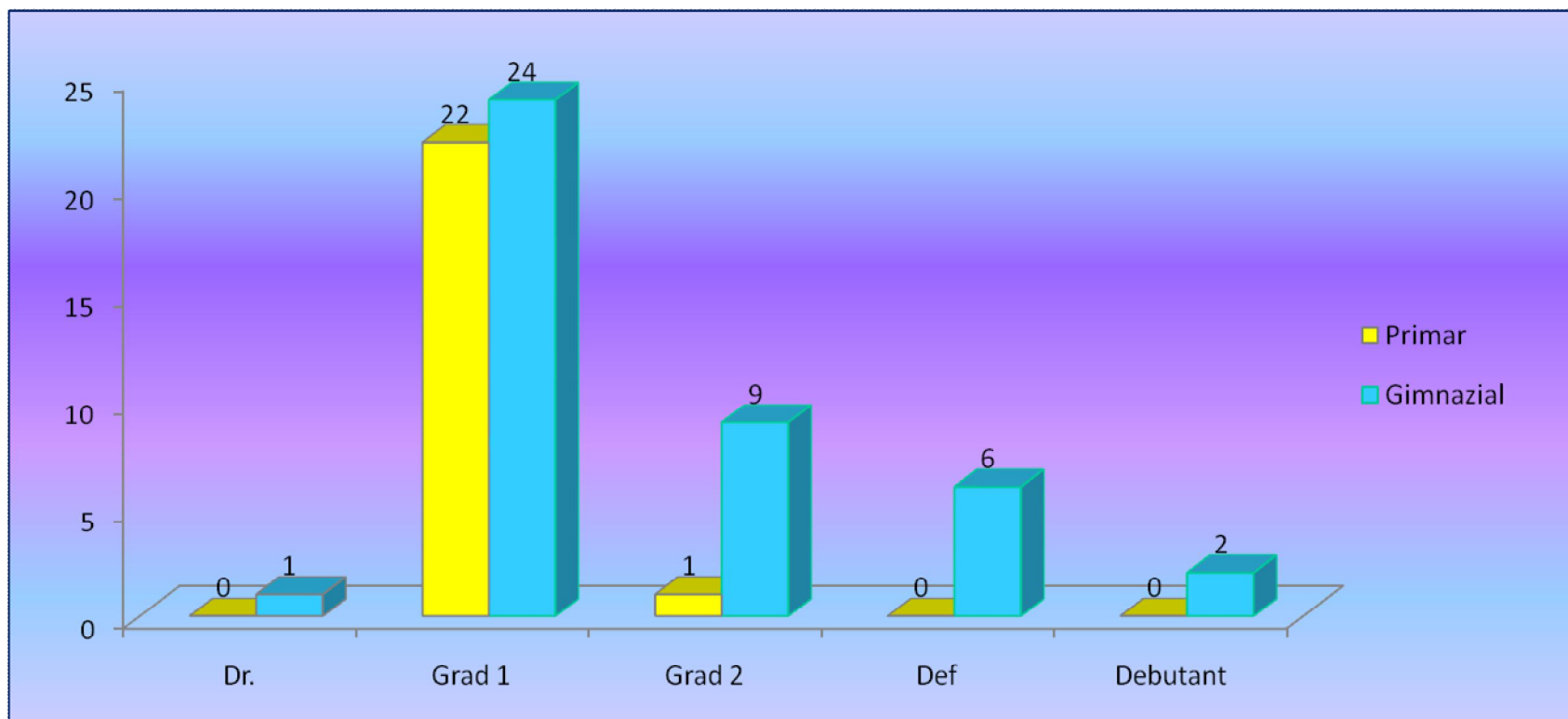

2022-2023	Dr.	Grad 1	Grad 2	Def	Debutant
Primar	0	22	1	0	0
Gimnazial	3	24	9	6	2

# Încadrarea cu personal didactic calificat în anul școlar 2022-2023 comparativ cu 2021-2022

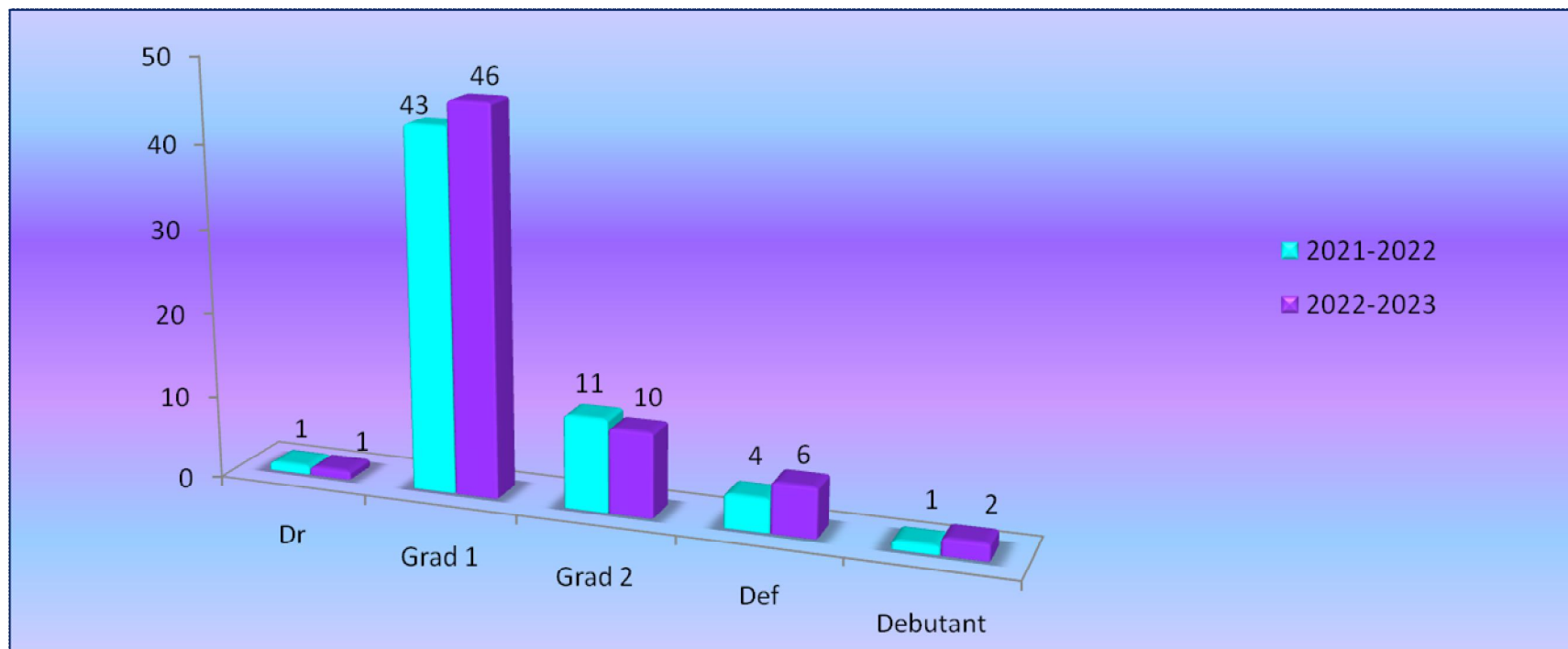

	Dr	Grad 1	Grad 2	Def	Debutant
2021-2022	1	43	11	4	1
2022-2023	3	46	10	6	2

# PROMOVABILITATEA

Promovabilitatea în 2022-2023 comparativ cu promovabilitatea înregistrată în anii școlari anteriori

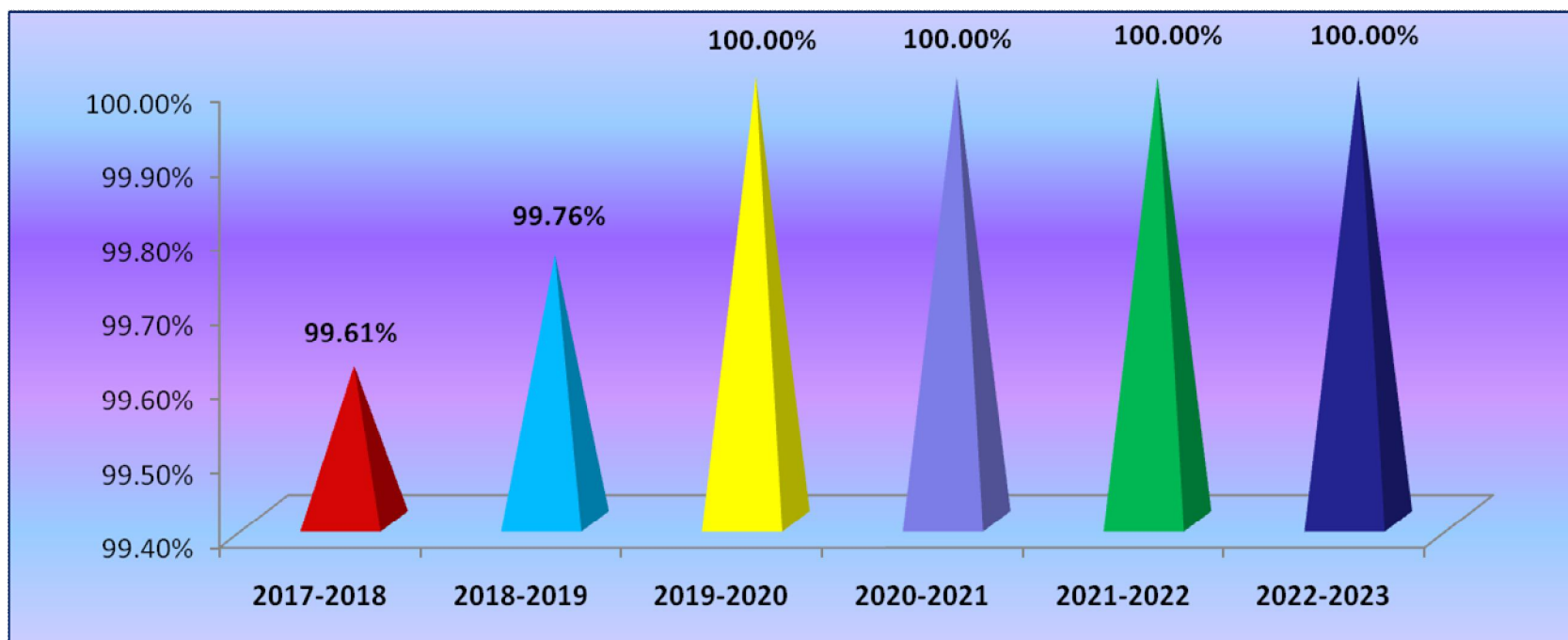

2017-2018	99.61%
2018-2019	99.76%
2019-2020	100.00%
2020-2021	100.00%
2021-2022	100.00%
<b>2022-2023</b>	<b>100.00%</b>



# PROMOVABILITATEA PE CICLURI ȘI CLASE

Promovabilitatea pe cicluri și clase în 2022-2023 raportat la anii școlari anteriori

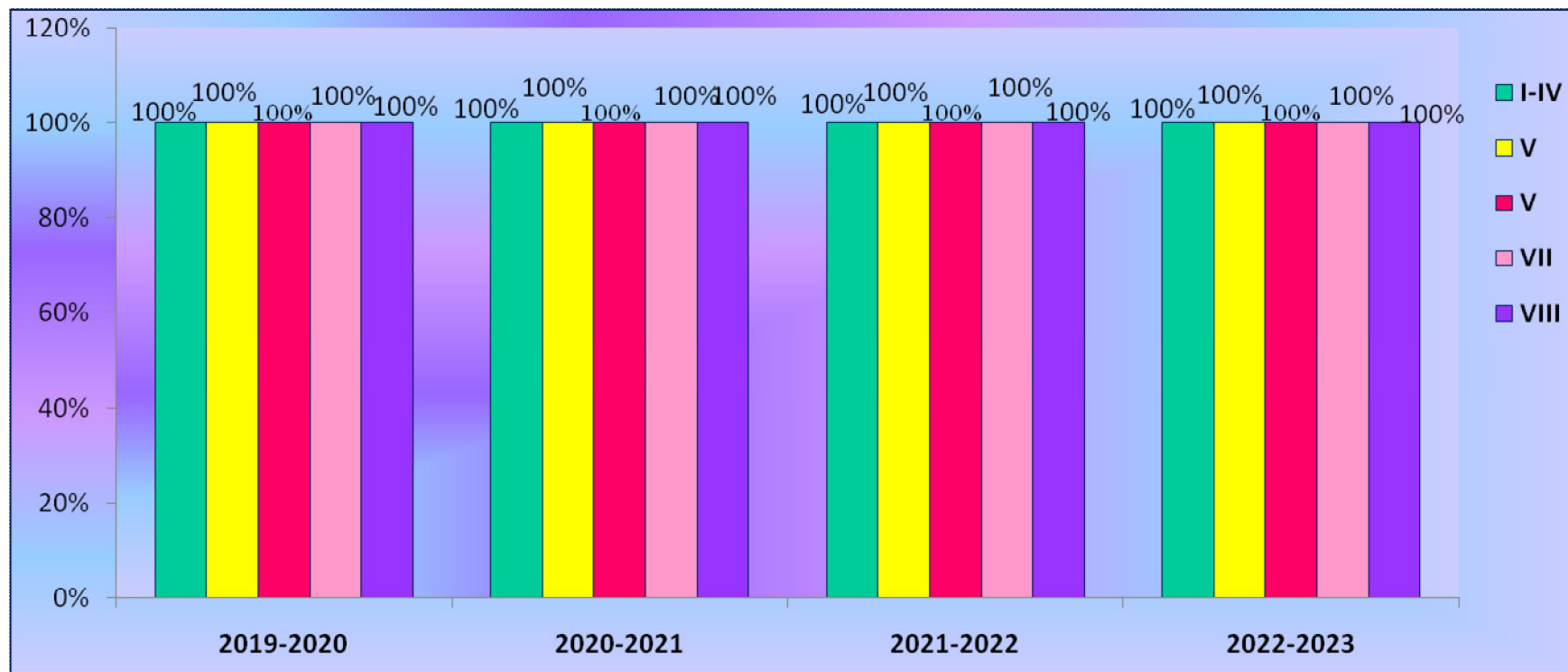

Clase/Cicluri	2019-2020	2020-2021	2021-2022	2022-2023
I-IV	100%	100%	100%	100%
V	100%	100%	100%	100%
VI	100%	100%	100%	100%
VII	100%	100%	100%	100%
VIII	100%	100%	100%	100%

# PROMOVABILITATEA PE TRANȘE DE MEDII

Promovabilitatea pe tranșe de medii în anul școlar 2022-2023

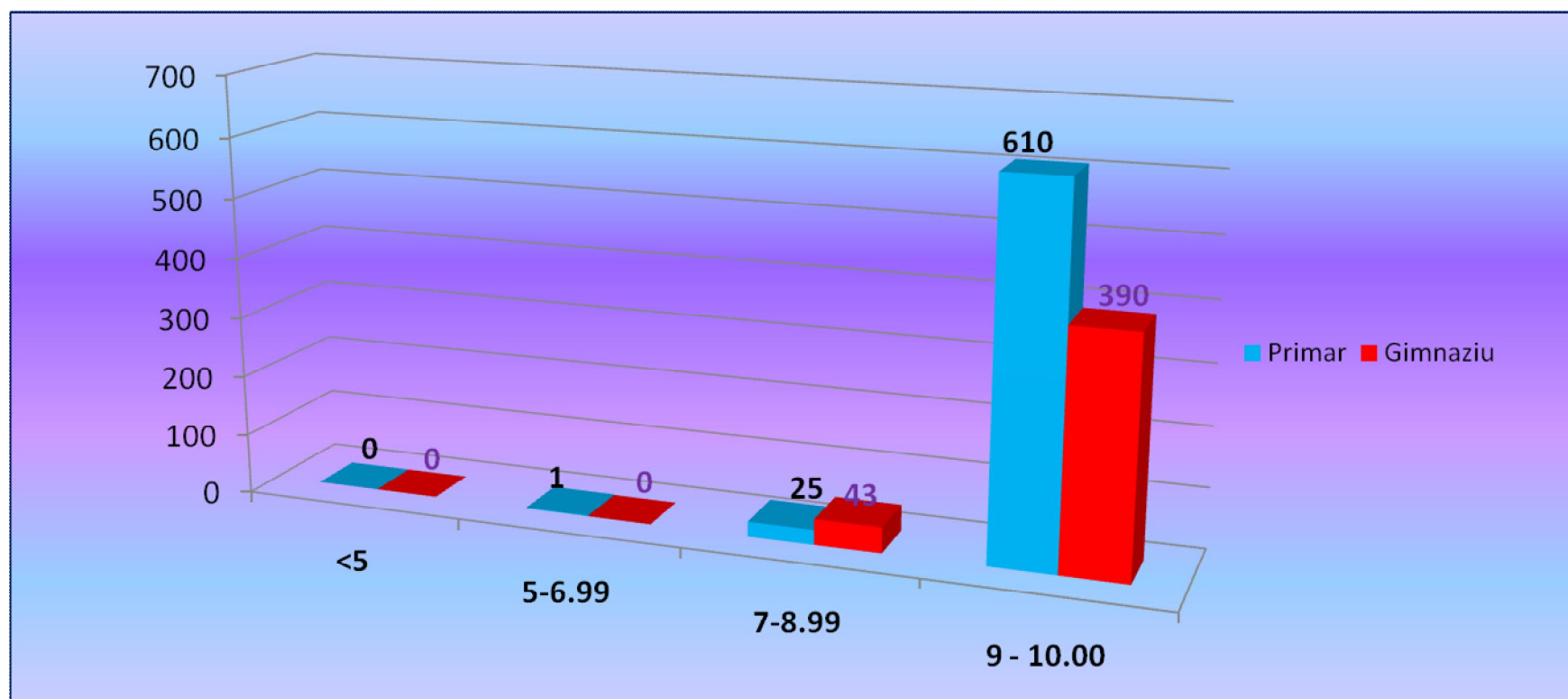

	<5	5-6.99	7-8.99	9 - 10.00
Primar	0	1	25	610
Gimnaziu	0	0	43	390

# MEDIILE CLASELOR V-VIII, AN ȘCOLAR 2022 - 2023

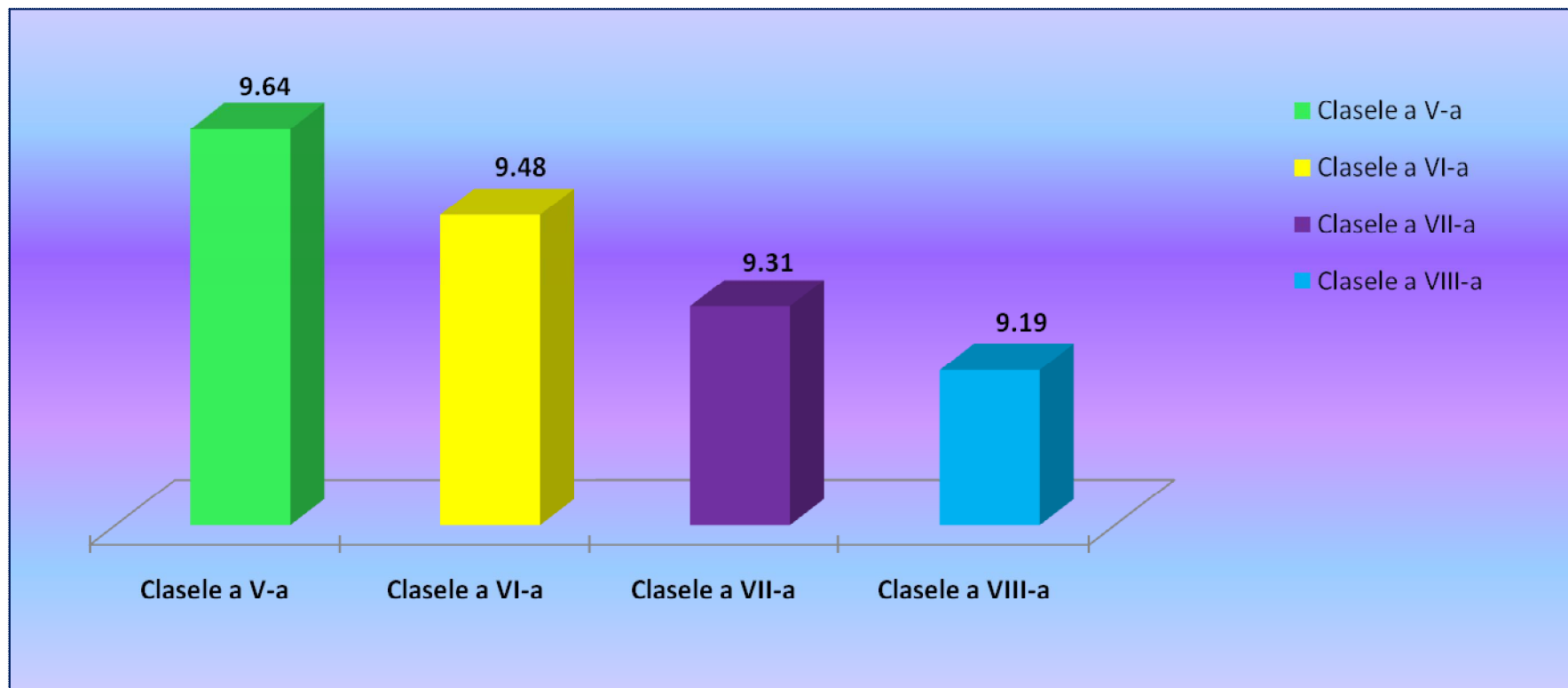

Clasele a V-a	9.64
Clasele a VI-a	9.48
Clasele a VII-a	9.31
Clasele a VIII-a	9.19

# EVALUAREA NAȚIONALĂ 2023 - CLASA a II-a – LB. ROMÂNĂ SCRIS

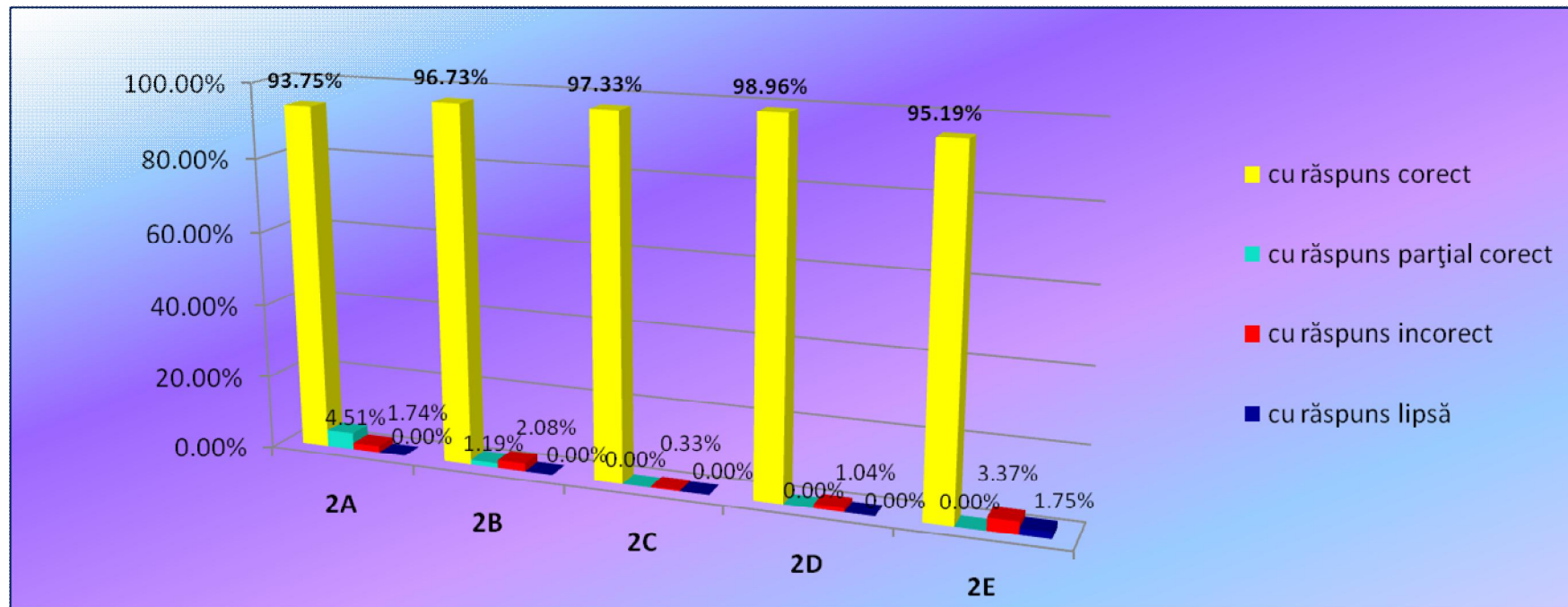

EN II LB ROM SCRIS	2A ANTONESCU I.	2B GÎȚĂ M.	2C BOCĂNEALĂ A.	2D TELICEANU M.	2E TANASACIUC V.
cu răspuns corect	93.75%	96.73%	97.33%	98.96%	95.19%
cu răspuns parțial corect	4.51%	1.19%	0%	0%	0%
cu răspuns incorect	1.74%	2.08%	0.33%	1.04%	3.37%
cu răspuns lipsă	0%	0%	0%	0%	1.75%

## EVALUAREA NAȚIONALĂ 2023 - CLASA a II-a - LB. ROMÂNĂ CITIT

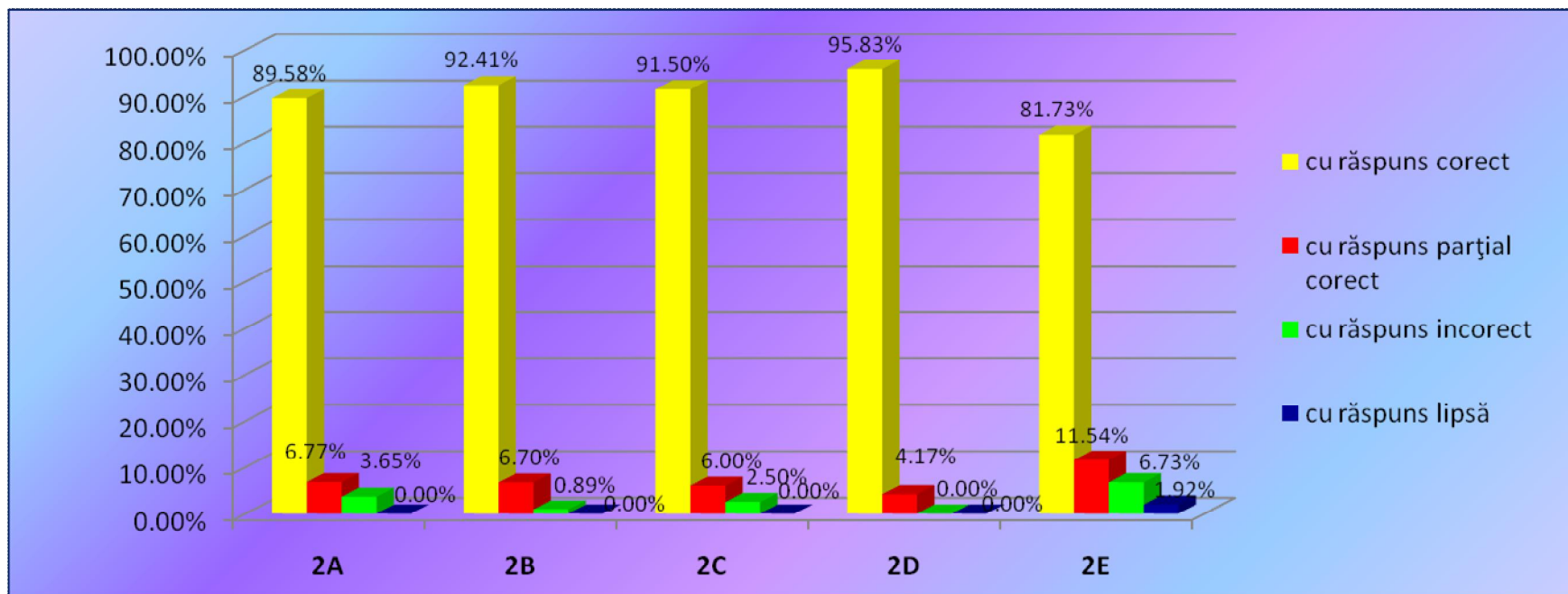

EN II LB ROM CITIT	2A ANTONESCU I.	2B GIȚĂ M.	2C BOCĂNEALĂ A.	2D TELICEANU M.	2E TANASACIUC V.
cu răspuns corect	89.58%	92.41%	91.50%	95.83%	81.73%
cu răspuns parțial corect	6.77%	6.70%	6.00%	4.17%	11.54%
cu răspuns incorect	3.65%	0.89%	2.50%	0%	6.73%
cu răspuns lipsă	0%	0%	0%	0%	1.92%

# EVALUAREA NAȚIONALĂ 2023 - CLASA a II-a - MATEMATICĂ

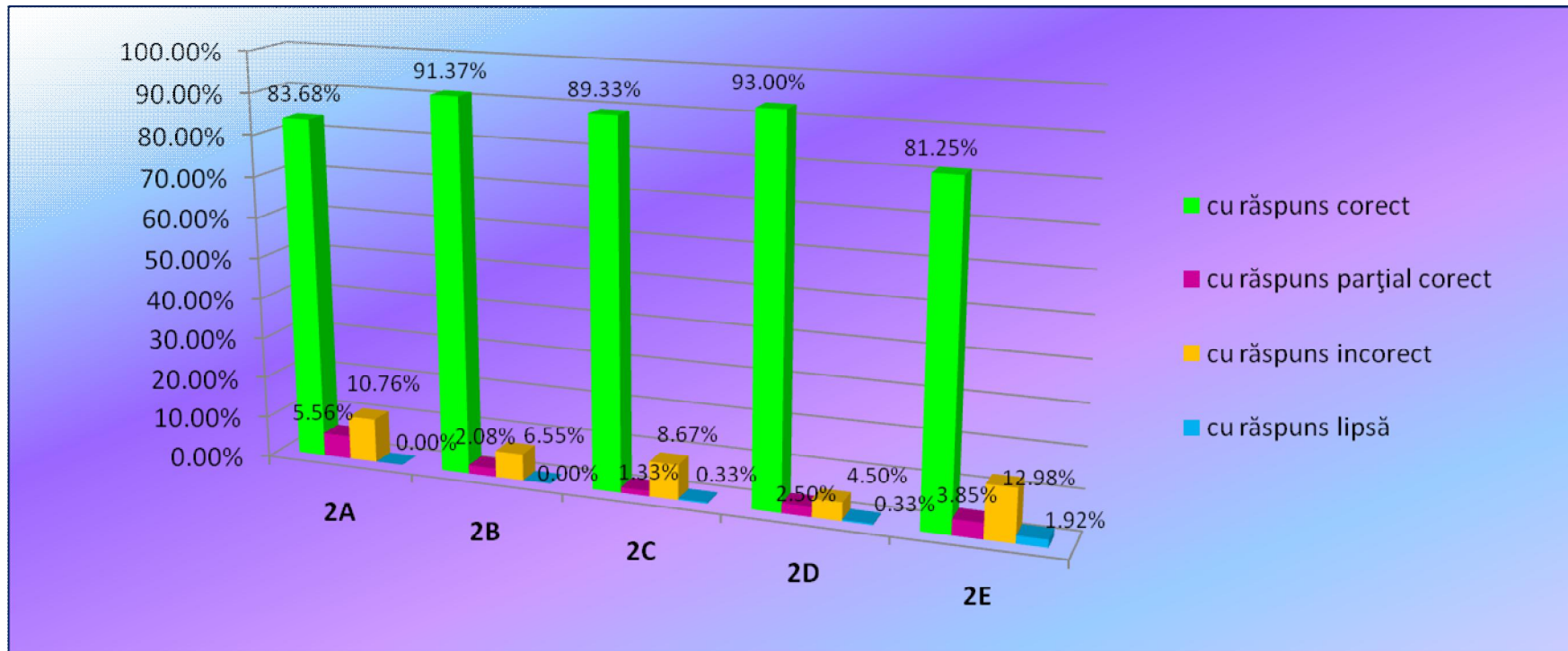

EN II MATEMATICA	2A ANTONESCU I.	2B GÎȚĂ M.	2C BOCĂNEALĂ A.	2D TELICEANU M.	2E TANASACIUC V.
cu răspuns corect	83.68%	91.37%	89.33%	93.00%	81.25%
cu răspuns parțial corect	5.56%	2.08%	1.33%	2.50%	3.85%
cu răspuns incorect	10.76%	6.55%	8.67%	4.50%	12.98%
cu răspuns lipsă	0%	0%	0.33%	0.33%	1.92%

## EVALUAREA NAȚIONALĂ 2023 - CLASA a IV-a – LIMBA ROMÂNĂ

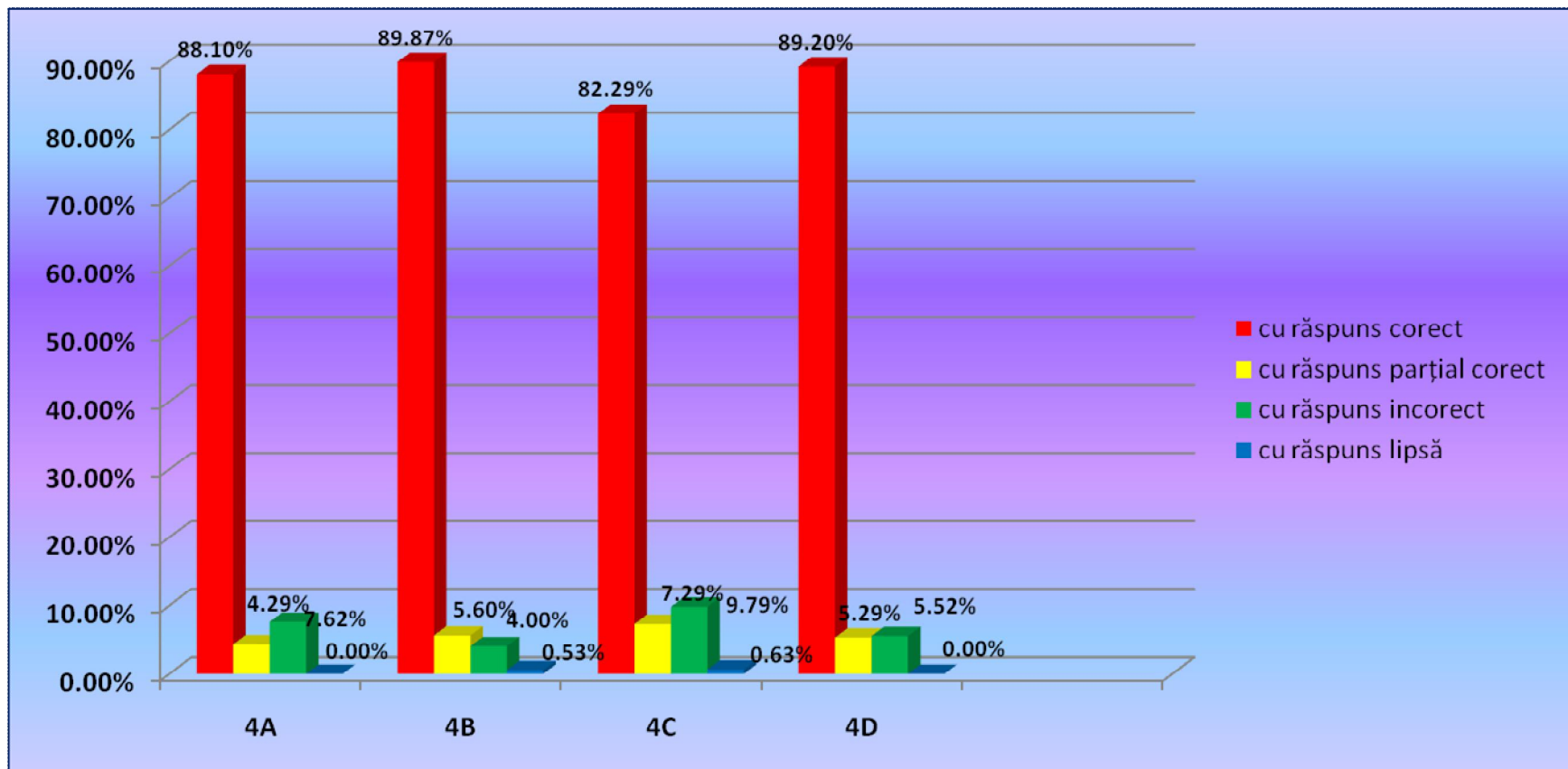

EN IV Limba Română	4A STANCU E.	4B STANCU L.	4C MIHAI N.	4D DIMA G.
cu răspuns corect	88.10%	89.87%	82.29%	89.20%
cu răspuns parțial corect	4.29%	5.60%	7.29%	5.29%
cu răspuns incorect	7.62%	4%	9.79%	5.52%
cu răspuns lipsă	0%	0.53%	0.63%	0%

# EVALUAREA NAȚIONALĂ 2023 - CLASA a IV-a - MATEMATICA

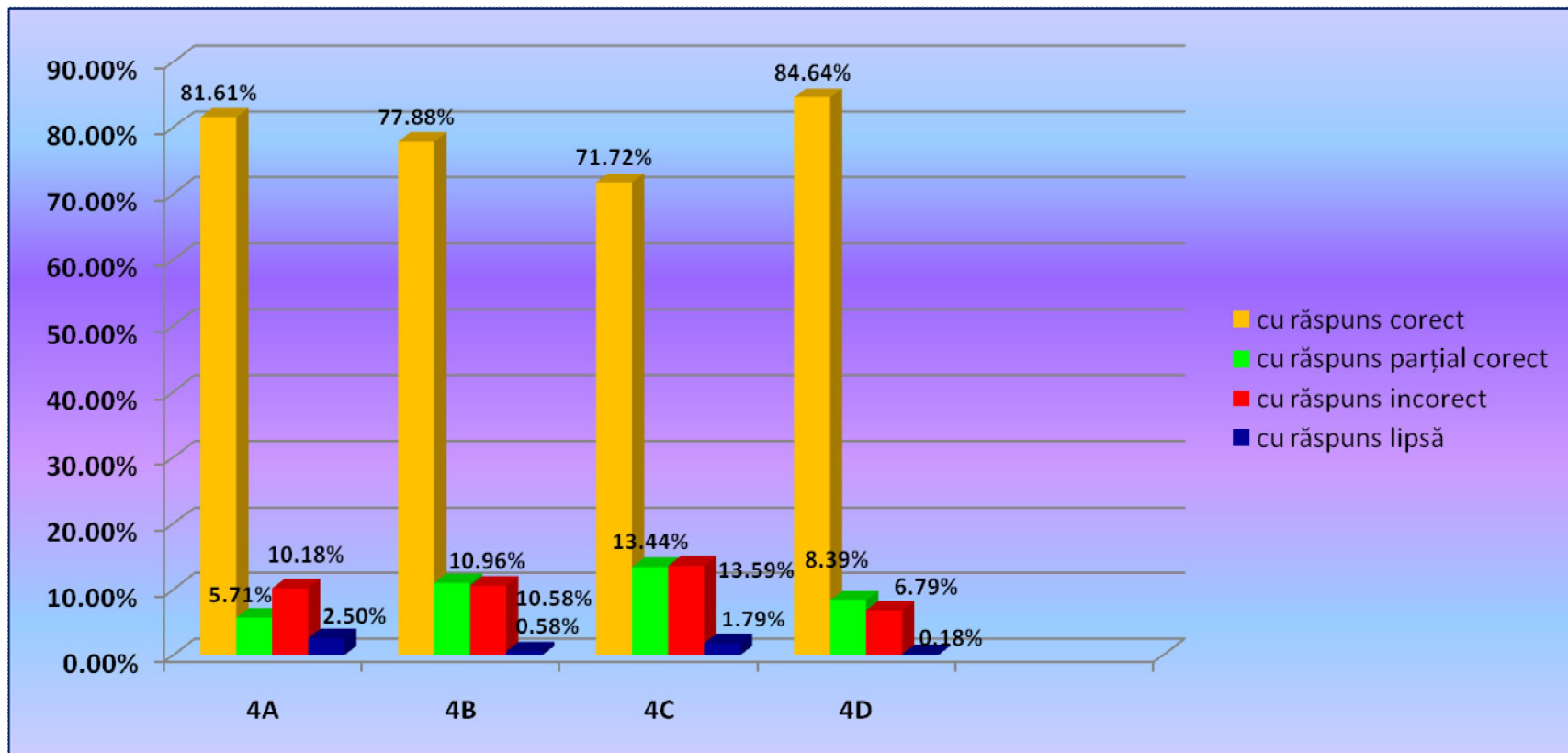

EN IV Matematică	4A STANCU E.	4B STANCU L.	4C MIHAI N.	4D DIMA G.
cu răspuns corect	81.61%	77.88%	71.72%	84.64%
cu răspuns parțial corect	5.71%	10.96%	13.44%	8.39%
cu răspuns incorect	10.18%	10.58%	13.59%	6.79%
cu răspuns lipsă	2.50%	0.58%	1.79%	0.18%



# PROMOVABILITATE EVALUAREA NAȚIONALĂ

## CLASA a VIII-a 2023

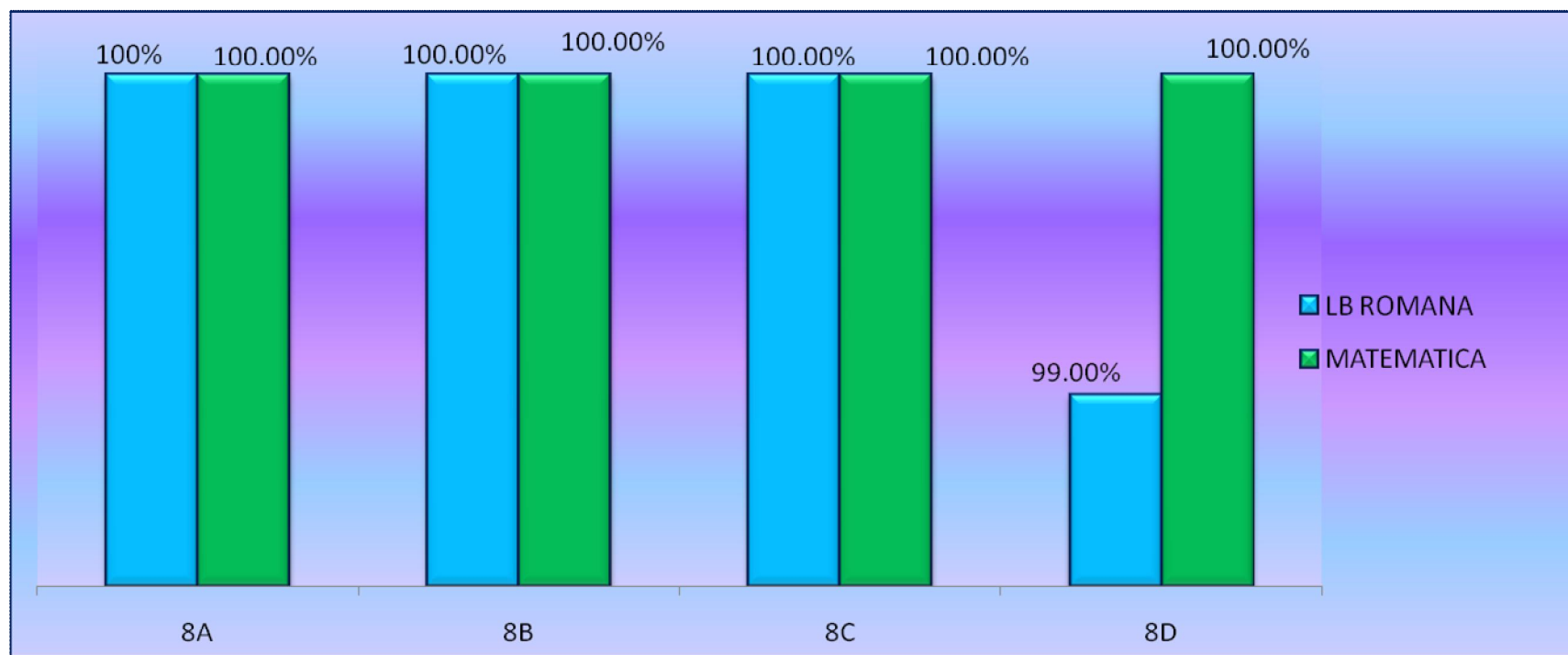

EN VIII 2022	8A MIHAI M./ CODRESCU D.	8B MIHAI M./ SMARANDA D.	8C MIHAI M./ CODRESCU D.	8D ICHIM O./ SMARANDA D.
LB ROMANA	100%	100.00%	100.00%	99.00%
MATEMATICA	100.00%	100.00%	100.00%	100.00%

# EVALUAREA NAȚIONALĂ CLASA a VIII-a - 2023

## MEDIILE CLASELOR aVIII-a LA EVALUAREA NAȚIONALĂ - 2023

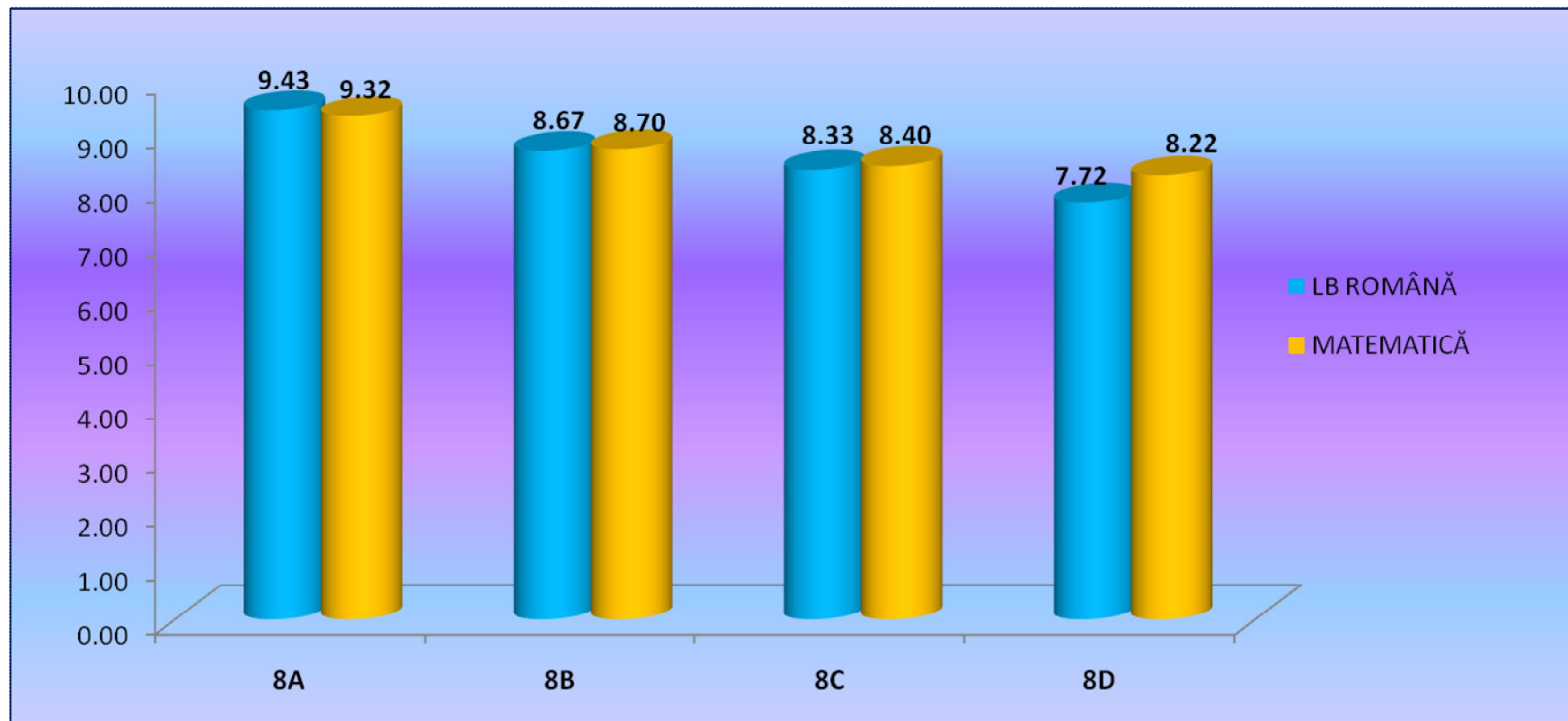

EN 2022	8A Mihai M./Codrescu .	8B Mihai M./Smaranda D.	8C Mihai M./Codrescu D.	8D Ichim O./Smaranda
LB ROMÂNĂ	9.43	8.67	8.33	7.72
MATEMATICĂ	9.32	8.70	8.40	8.22

# EVALUAREA NAȚIONALĂ 2023 – TRANȘE DE MEDII LIMBA ROMÂNĂ

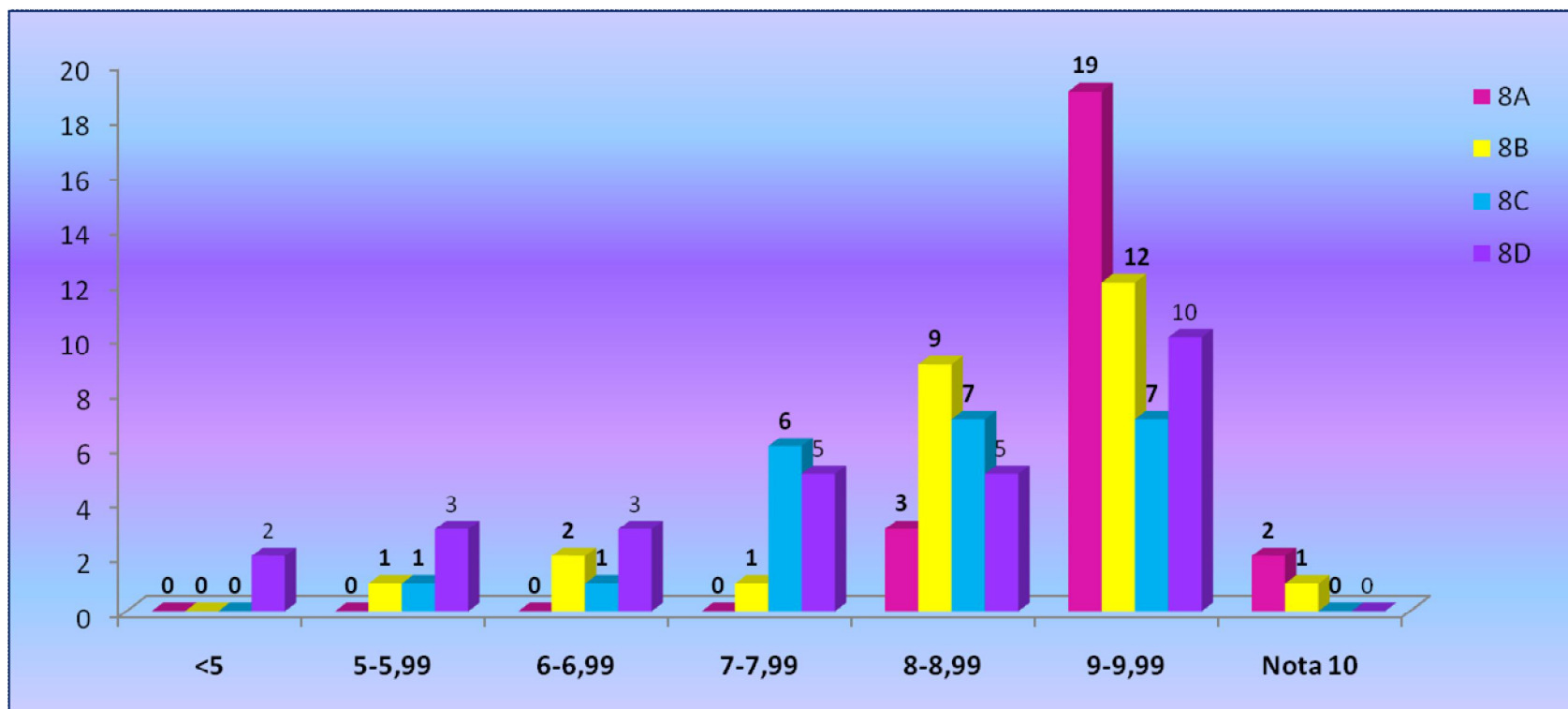

Clasa/Note	<5	5-5.99	6-6.99	7-7.99	8-8.99	9-9.99	Nota 10
8A	0	0	0	0	3	19	2
8B	0	1	2	1	9	12	1
8C	0	1	1	6	7	7	0
8D	2	3	3	5	5	10	0

# EVALUAREA NAȚIONALĂ 2023 – TRANȘE DE MEDII MATEMATICĂ

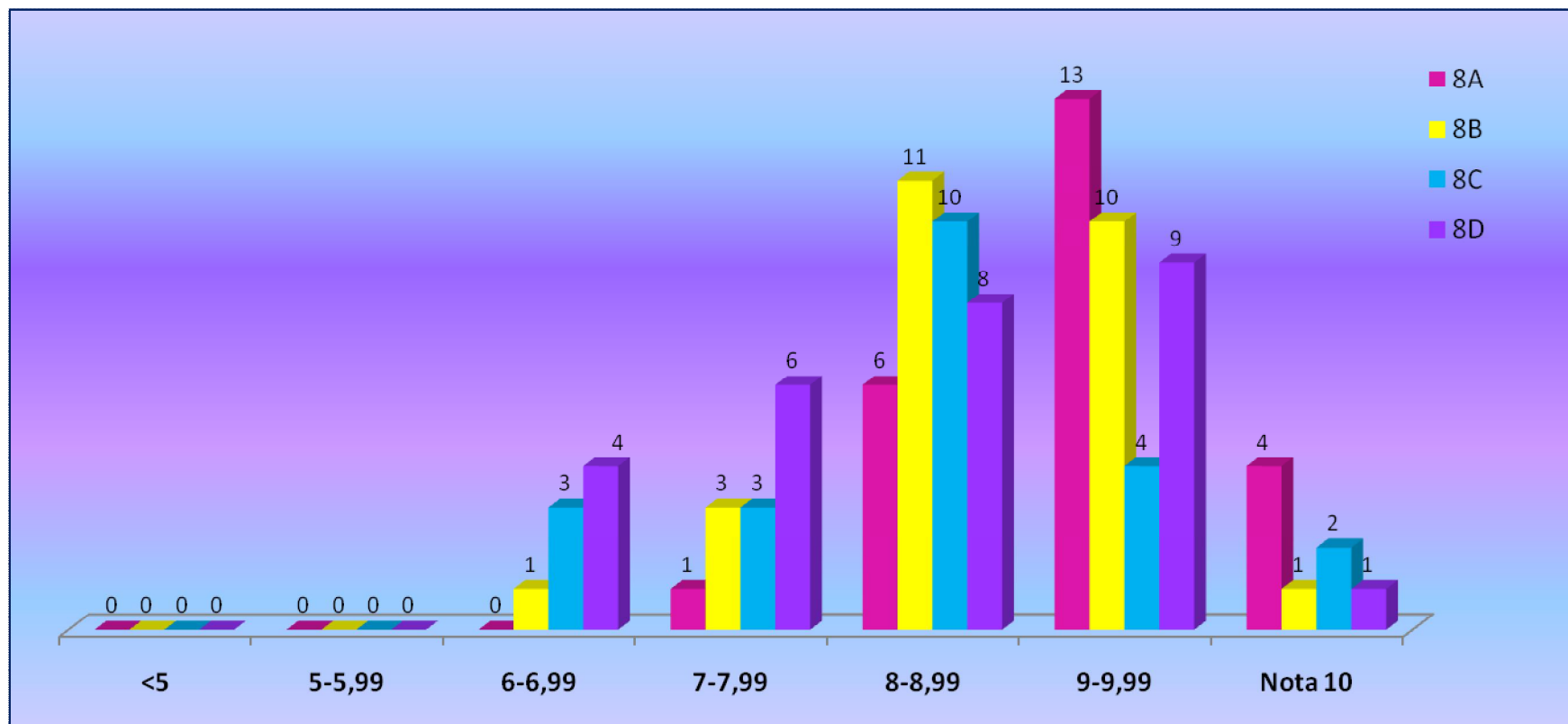

Clasa/Note	<5	5-5.99	6-6.99	7-7.99	8-8.99	9-9.99	Nota 10
8A	0	0	0	1	6	13	4
8B	0	0	1	3	11	10	1
8C	0	0	3	3	10	4	2
8D	0	0	4	6	8	9	1

# ADLIC 2023

103 elevi

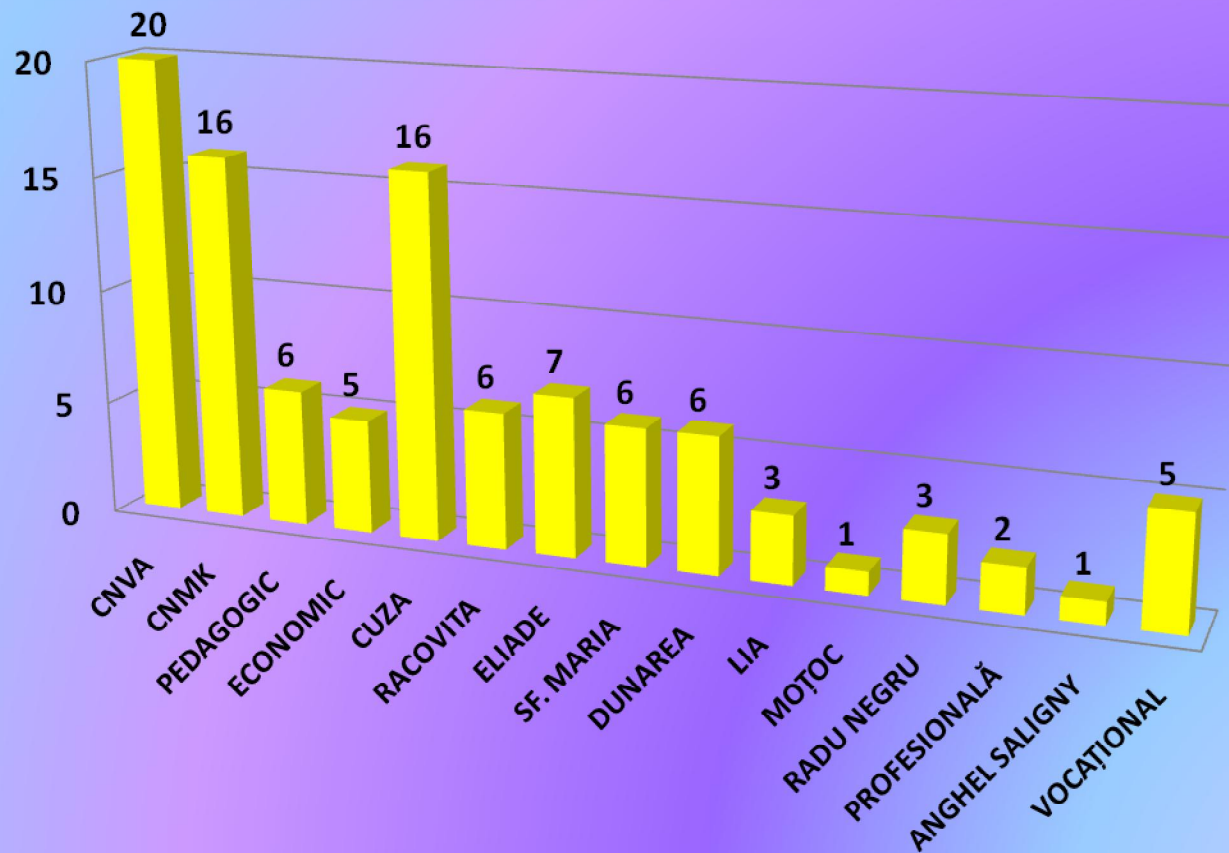

# FRECVENȚA 2022-2023 COMPARATIV CU ANII ANTERIORI

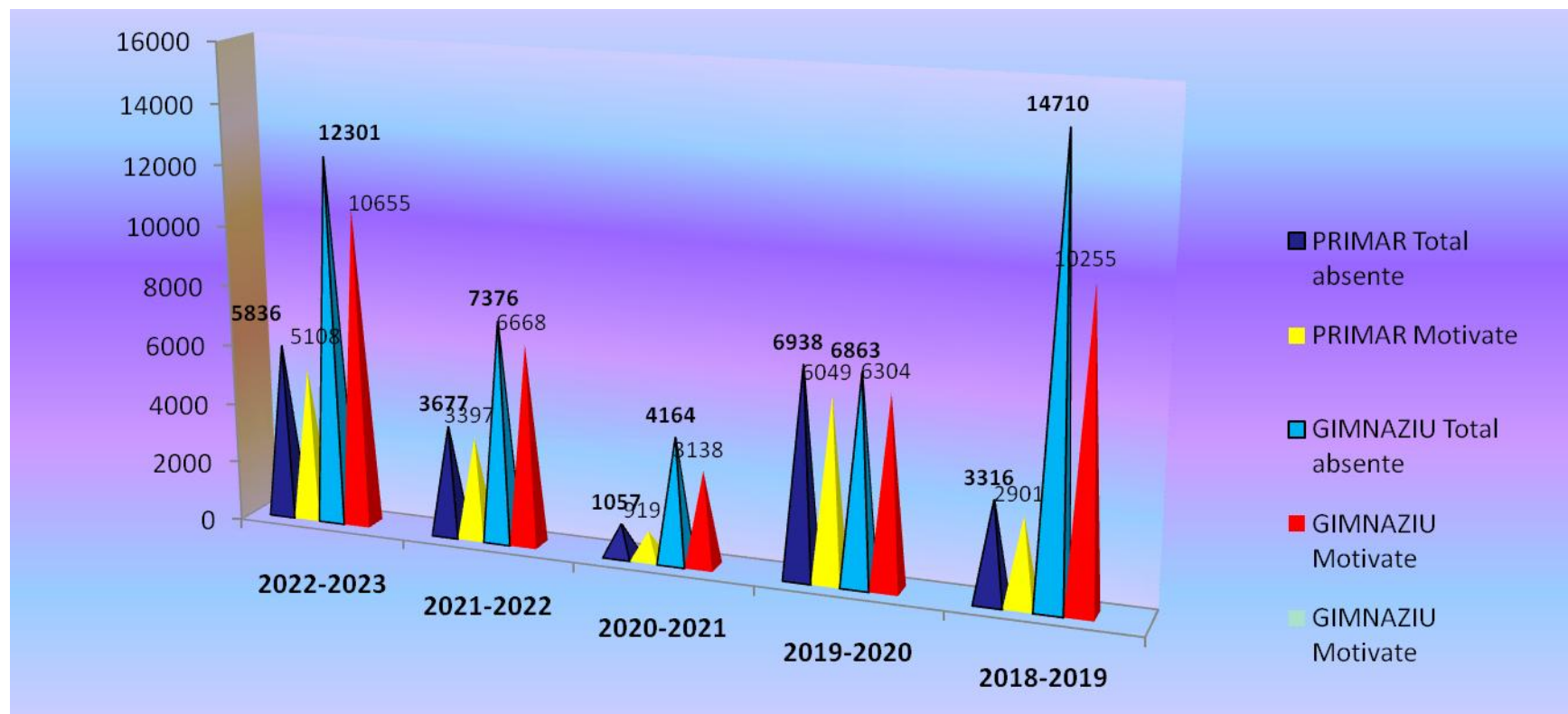

Frecvența		2022-2023	2021-2022	2020-2021	2019-2020	2018-2019
PRIMAR	Total absențe	5836	3677	1057	6938	3316
	Motivate	5108	3397	919	6049	2901
GIMNAZIU	Total absențe	12301	7376	4164	6863	14710
	Motivate	10655	6668	3138	6304	10255

# CLASELE CU CELE MAI MULTE ABSENȚE ÎN ANUL ȘCOLAR 2022-2023

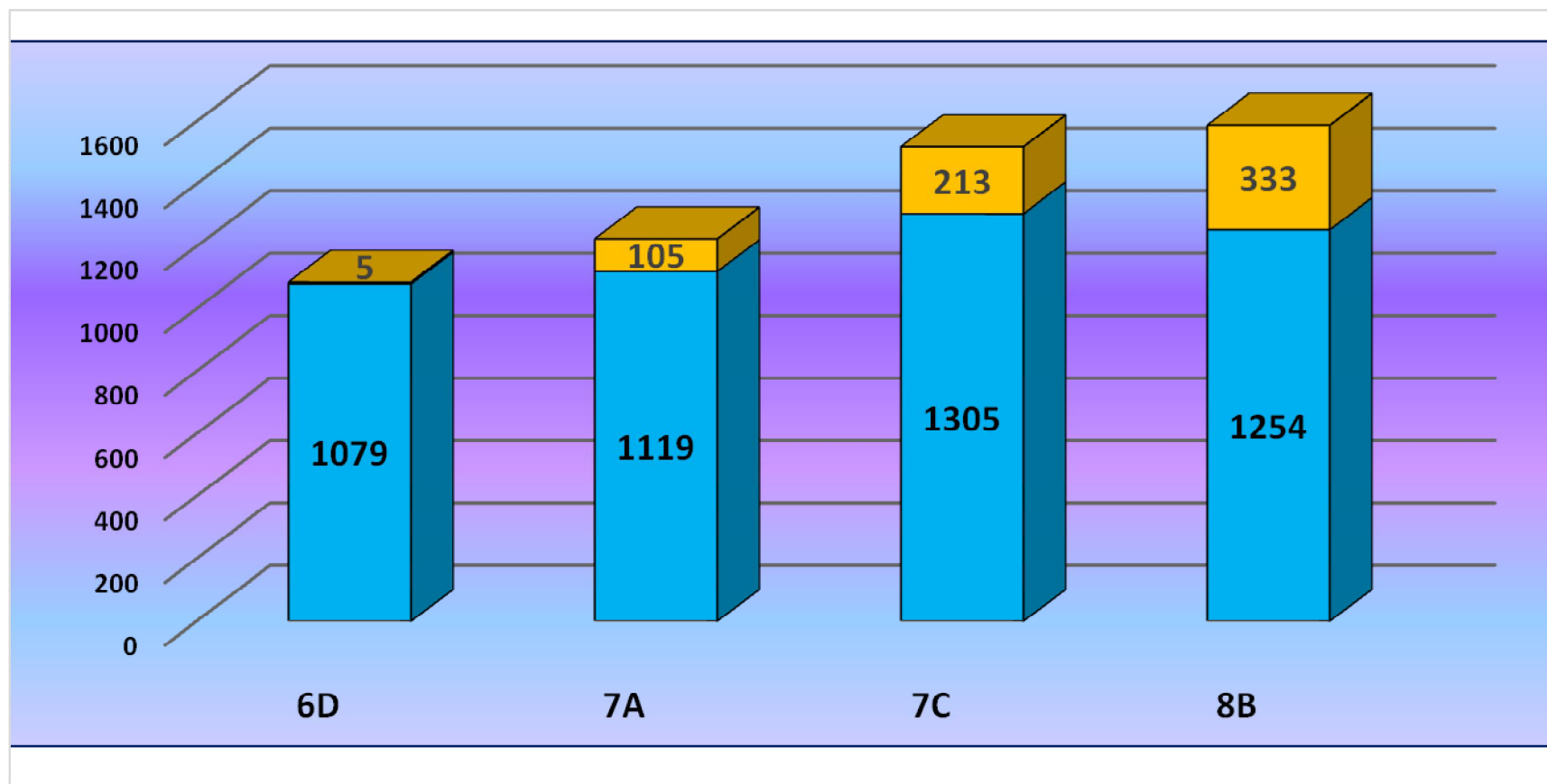

Absențe	6D	7A	7C	8B
Total absențe	1079	1119	1305	1254
Total absențe nemotivate	5	105	213	333

# CONDUITA GIMNAZIU 2022-2023 COMPARATIV CU ANII ANTERIORI

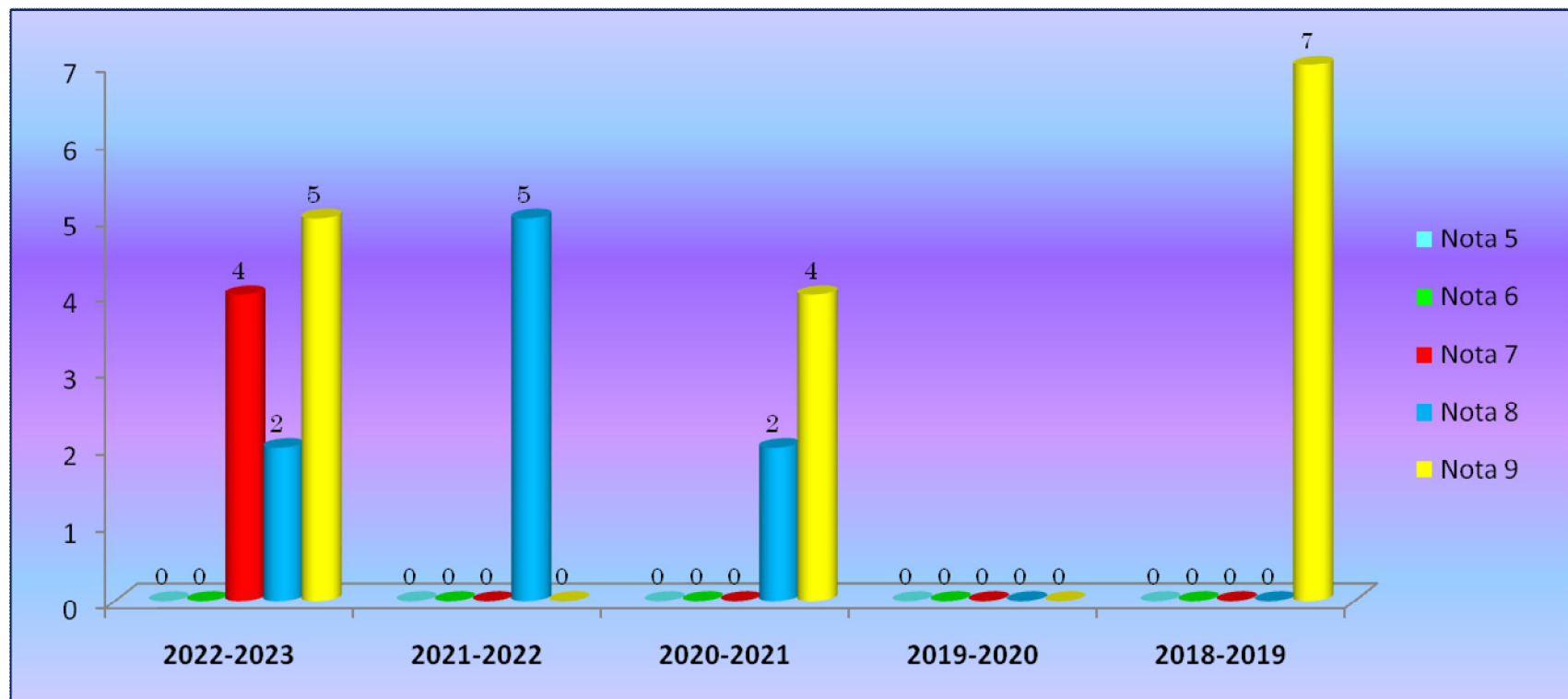

Gimnaziu	2022-2023	2021-2022	2020-2021	2019-2020	2018-2019
Nota 5	0	0	0	0	0
Nota 6	0	0	0	0	0
Nota 7	4	0	0	0	0
Nota 8	2	5	2	0	0
Nota 9	5	0	4	0	7



# CONDUITA PRIMAR 2022-2023 COMPARATIV CU ANII ANTERIORI

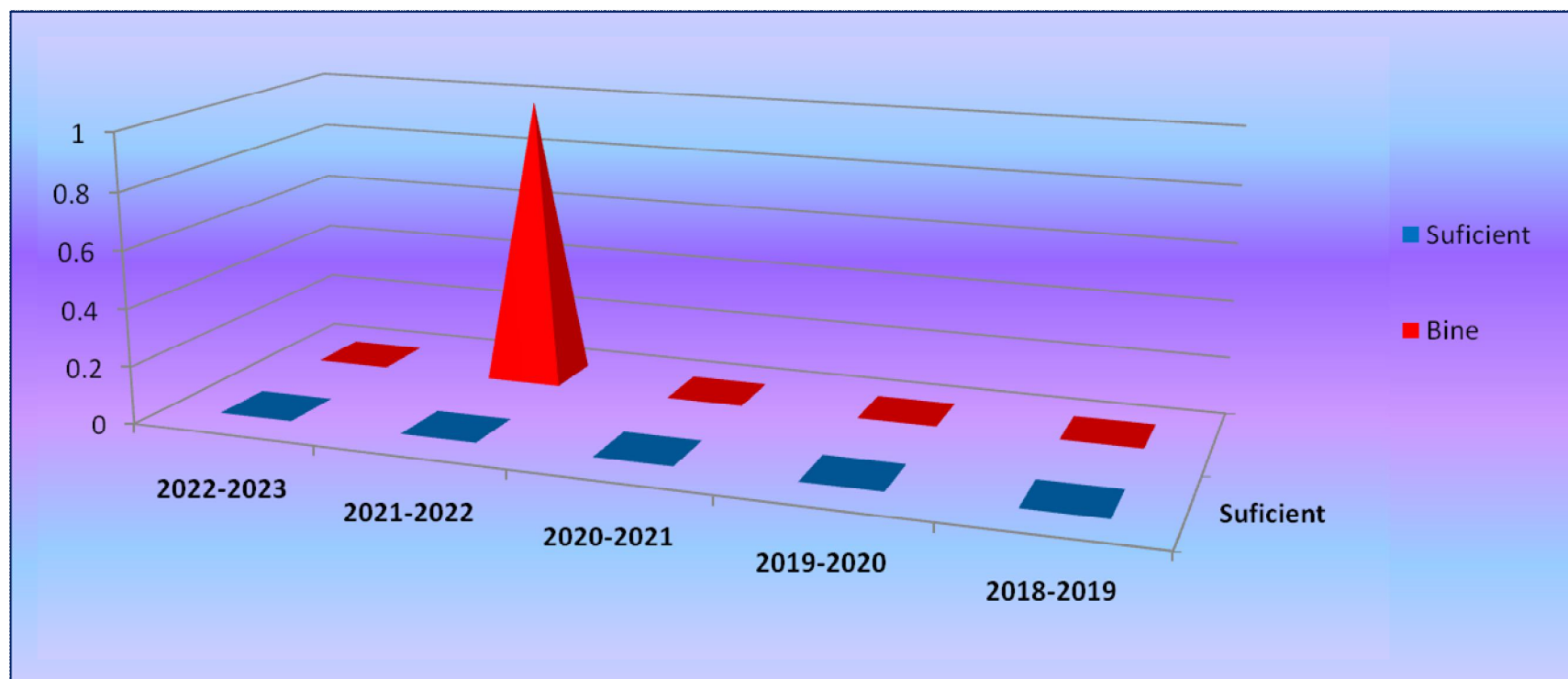

Conduita Primar	2022-2023	2021-2022	2020-2021	2019-2020	2018-2019
Suficient	0	0	0	0	0
Bine	0	1	0	0	0